

PIANO SCUOLA

ICS MARGHERITA DI NAVARRA

1

ANNO SCOLASTICO 2020 - 2021

Documento allegato al Regolamento d'Istituto

Delibera del Consiglio d'Istituto del 15.09.2020

Delibera del Collegio dei Docenti del 18.09.2020



Il presente documento “PIANO SCUOLA” potrà essere aggiornato in base a nuove o diverse disposizioni delle autorità competenti, a seguito di nuovi documenti ministeriali o per mutate esigenze rilevate.



INDICE

Normativa

[Riferimenti Normativi](#)

Organizzazione Spazi

[Ambienti: spazi ed aule](#)

[Distribuzione classi/aule](#)

[Palestra](#)

[Musica](#)

[Ricreazione](#)

[Progetto Ripartenza](#)

Organizzazione Didattica

[Didattica in presenza](#)

[Didattica Digitale Integrata](#)

[Colloqui Genitori](#)



Regole

[Patto di corresponsabilità educativa](#)

[Controllo della temperatura corporea e dei sintomi respiratori](#)

[Utilizzo dei dispositivi di protezione individuale](#)

[Rispetto del distanziamento sociale](#)

[Utilizzo dei servizi igienici](#)

[Igienizzazione delle mani](#)

[Cura dell'ambiente di apprendimento](#)

[La mensa](#)

Indicazioni operative per la gestione dei casi/focolai di COVID-19

[Schema riassuntivo](#)

Prontuari

[Prontuari per Docenti, Studenti e Famiglie, Personale ATA](#)

PROGETTO RIPARTENZA

Questo documento vuole focalizzare l'attenzione sulle **pratiche pedagogiche** da mettere in atto per elaborare quanto vissuto dall'intera comunità scolastica, per trarre insegnamento da questa esperienza, per gestire al meglio **“insieme”** la rinnovata routine quotidiana, per dare vita ad una **didattica innovativa ed inclusiva**, nel rispetto dei **bisogni cognitivi, emotivi e relazionali** nelle diverse fasce d'età.



Normativa



PRINCIPALI RIFERIMENTI NORMATIVI

Ministero dell'Istruzione Ministero dell'Università e della Ricerca



Rientriamo a scuola

Home I documenti del Ministero Le indicazioni sanitarie I territori Domande e risposte

Home

Rientriamo a scuola

In questa sezione sono raccolte tutte le informazioni, i documenti, le risposte alle domande principali che illustrano le modalità di rientro a scuola a settembre per l'anno scolastico 2020/2021. Questo spazio sarà in costante aggiornamento.



I documenti del Ministero

In questa sezione sono raccolti tutti i documenti e le notizie ufficiali del Ministero dell'Istruzione sul rientro a scuola per l'anno scolastico 2020/2021.



Le indicazioni sanitarie

In questa sezione sono raccolte tutte le indicazioni del Comitato Tecnico Scientifico istituito presso la Presidenza del Consiglio dei Ministri - Dipartimento della Protezione Civile, per il rientro a scuola, a settembre, per l'anno scolastico 2020/2021 e le altre indicazioni sanitarie.

Organizzazione Spazi

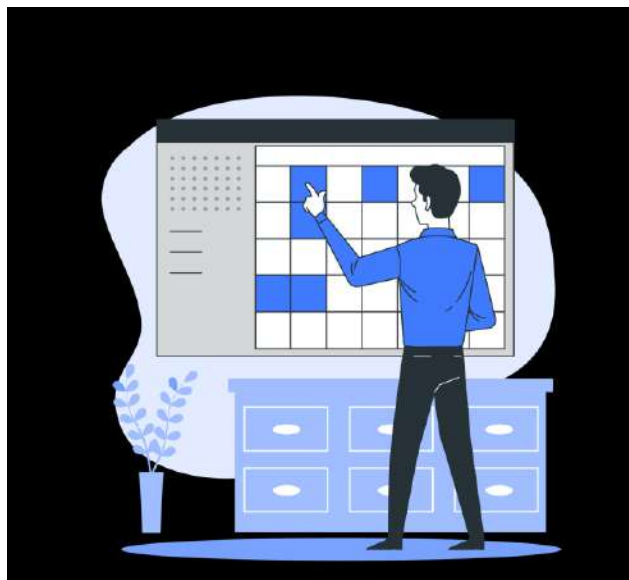

AMBIENTI: SPAZI ED AULE

Nei diversi plessi sono stati effettuati spostamenti di classi in altri spazi.

A **Pioppo**, alcune sezioni della scuola dell'Infanzia sono state dislocate presso locali appartenenti alla Curia, siti a Giacalone; la classe più numerosa della scuola secondaria (1 E) sarà ubicata presso l'aula magna

A **Villaciambra**, sarà possibile utilizzare tre aule, site a Malpasso, che saranno occupate dalla scuola dell'Infanzia.

A **San Martino** sono tutt'ora in corso lavori di ampliamento dell'area dell'abbazia che ospita la scuola Primaria e la scuola Secondaria

Ove possibile, sono stati predisposti **accessi diversificati**.



SPAZI

Tutti i plessi sono organizzati in modo da **limitare il più possibile gli assembramenti** nelle fasi di ingresso ed uscita dalla scuola e ridurre gli spostamenti interni.

Assegnando a ciascuna classe il percorso di ingresso/uscita più vicino alla propria aula, si riesce ad avere una delimitazione più netta degli spazi **limitando al minimo anche gli incontri con altre classi**. La presenza di un ulteriore collaboratore per plesso e la presenza di associazioni di volontariato del territorio davanti ai plessi scolastici garantiscono la sicurezza dei nostri allievi durante l'ingresso nell'edificio. È fondamentale la collaborazione dei **genitori** nelle fasi di ingresso-uscita, soprattutto nelle scuole **primarie e dell'infanzia**

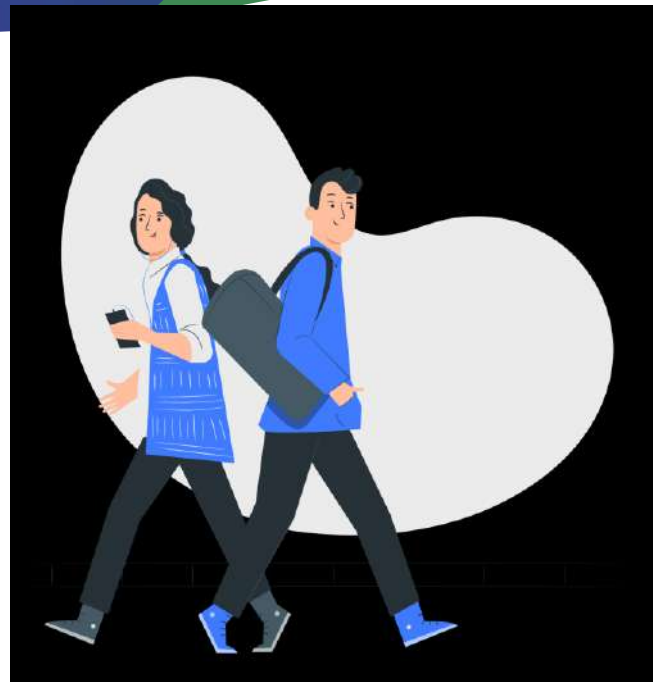

AULE

L'assegnazione delle aule alle classi, nei limiti dello spazio disponibile, e in attesa che sia consegnata la fornitura di banchi monoposto da parte del MI, è stata prevista tenendo in considerazione l'ampiezza delle aule e la numerosità della classe; quando possibile i banchi saranno posizionati nel rispetto dei seguenti criteri:

- distanza di almeno **1 metro dalla rima buccale** degli alunni;
- distanza non inferiore a **2 metri tra la postazione del docente e la prima fila** di banchi;
- corridoi di circa **60 centimetri tra due file** dei banchi per garantire la **via di fuga** in caso di emergenza.

La posizione dei banchi è segnalata da appositi **segnaposto adesivi** a pavimento.

Nelle scuole **dell'infanzia** NON è previsto il distanziamento tra gli alunni.

INGRESSO CLASSI I PRIMARIA

Limitatamente al primo giorno di scuola, nei plessi che dispongono di spazi esterni opportunamente ampi, i genitori delle **classi prime** potranno attendere l'arrivo delle/degli insegnanti che si occuperanno di far accedere gli alunni all'interno del plesso.

NON SARA' AMMESSO L'INGRESSO DEI GENITORI ALL'INTERNO DEI PLESSI

SPAZI ALL'APERTO

Tutti i plessi che dispongono di **spazi all'aperto**, garantiranno la possibilità di **fare lezione** ed altre **attività formative all'aria aperta**.

È prevista l'installazione di **gazebo/tensostrutture**, messi a disposizione dal Comune di Monreale in uno spazio disponibile dell'Istituto

UBICAZIONE CLASSI/AULE

Scuola dell'Infanzia

San Martino: Sez. A,B,C (Planimetria)

Pioppo: Palazzo Ciolino: sez. TN: A,B,C,D,X; sez. TR: E,B (Planimetria) - Locali della Curia a Giacalone (sez. TR: A,Y)

Villaciambra: Malpasso: sez. A, B, D, F; Plesso Infanzia: sez.C (Planimetria)

Scuola Primaria

San Martino: in attesa di conclusione di interventi di edilizia, tutte le classi utilizzeranno gli spazi già assegnati (Planimetria)

Pioppo (Planimetria)

Villaciambra: (Planimetria)

Scuola Secondaria di I°

San Martino: in attesa di conclusione di interventi di edilizia, tutte le classi utilizzeranno gli spazi già assegnati (Planimetria)

Pioppo (Planimetria)

Villaciambra: (Planimetria)

UBICAZIONE CLASSI/AULE PIOPPO SEDE CENTRALE ENTRATA SCUOLA SECONDARIA

Istituto Comprensivo Statale "Margherita Di Navarra"
Via Papa Giovanni Paolo II - 90046 - Pioppo (PA)
"Sede Centrale"
Planimetria destinazioni d'uso - Piano terra



UBICAZIONE CLASSI/AULE PIOPPO SEDE CENTRALE USCITA SCUOLA SECONDARIA

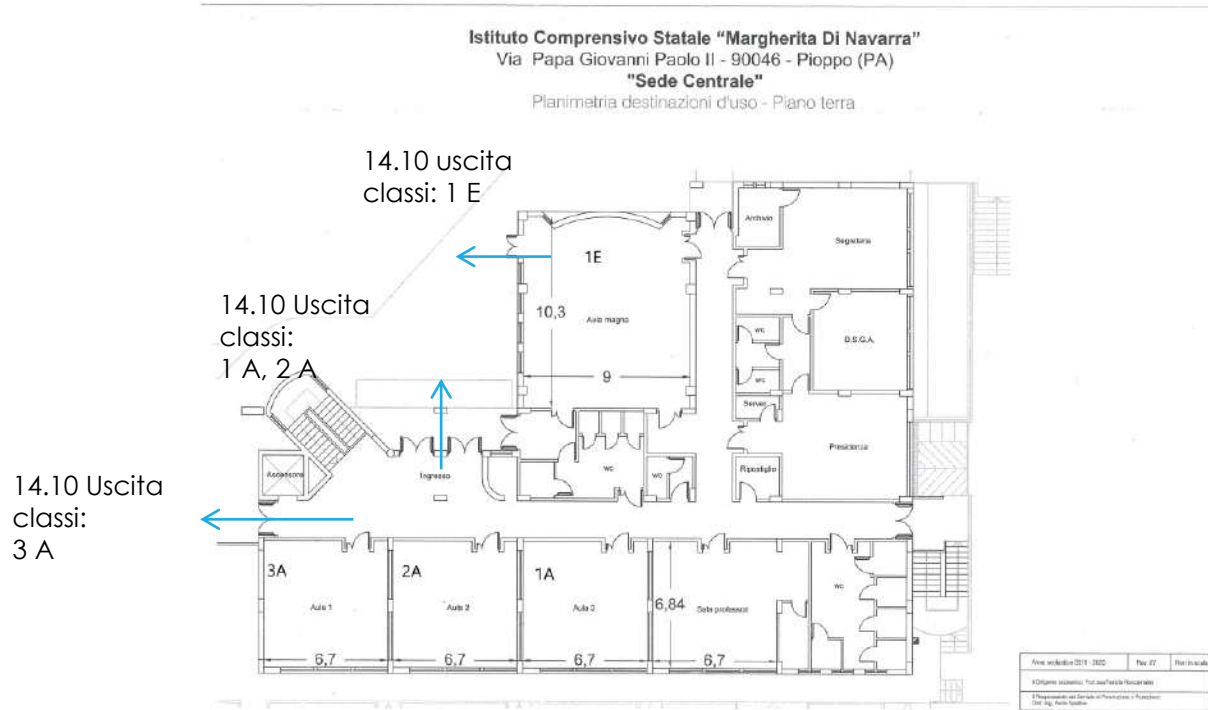

UBICAZIONE CLASSI/AULE PIOPPO SEDE CENTRALE PIANO -1 ENTRATA S. SECONDARIA

8.10 Entrata classi:
1B, 2B, 3B

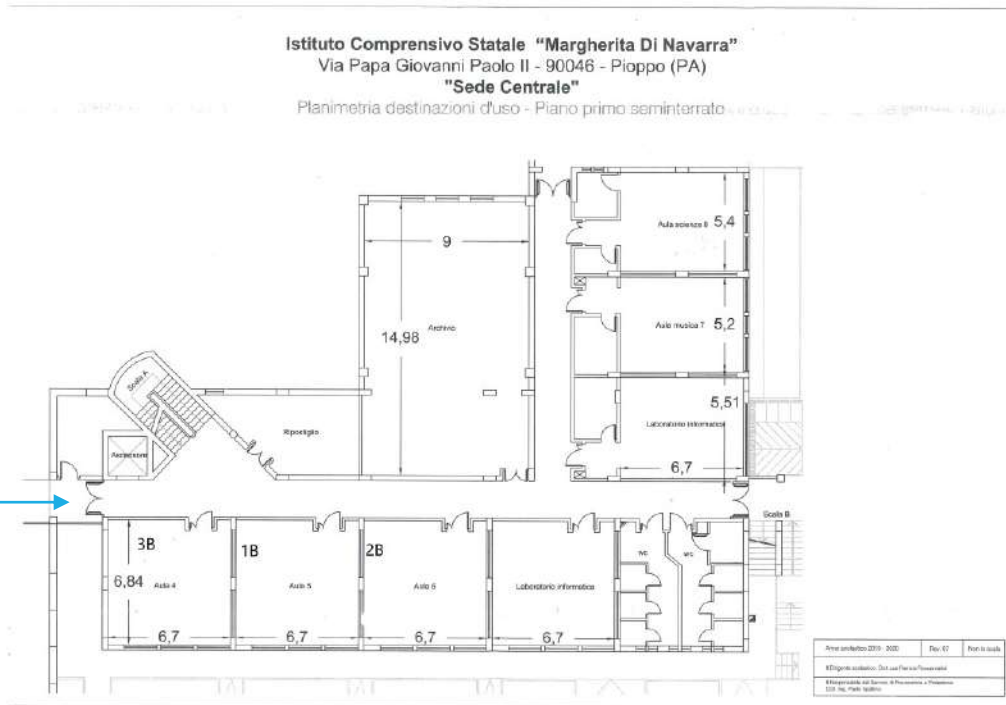

UBICAZIONE CLASSI/AULE PIOPPO SEDE CENTRALE PIANO -1 USCITA S. SECONDARIA

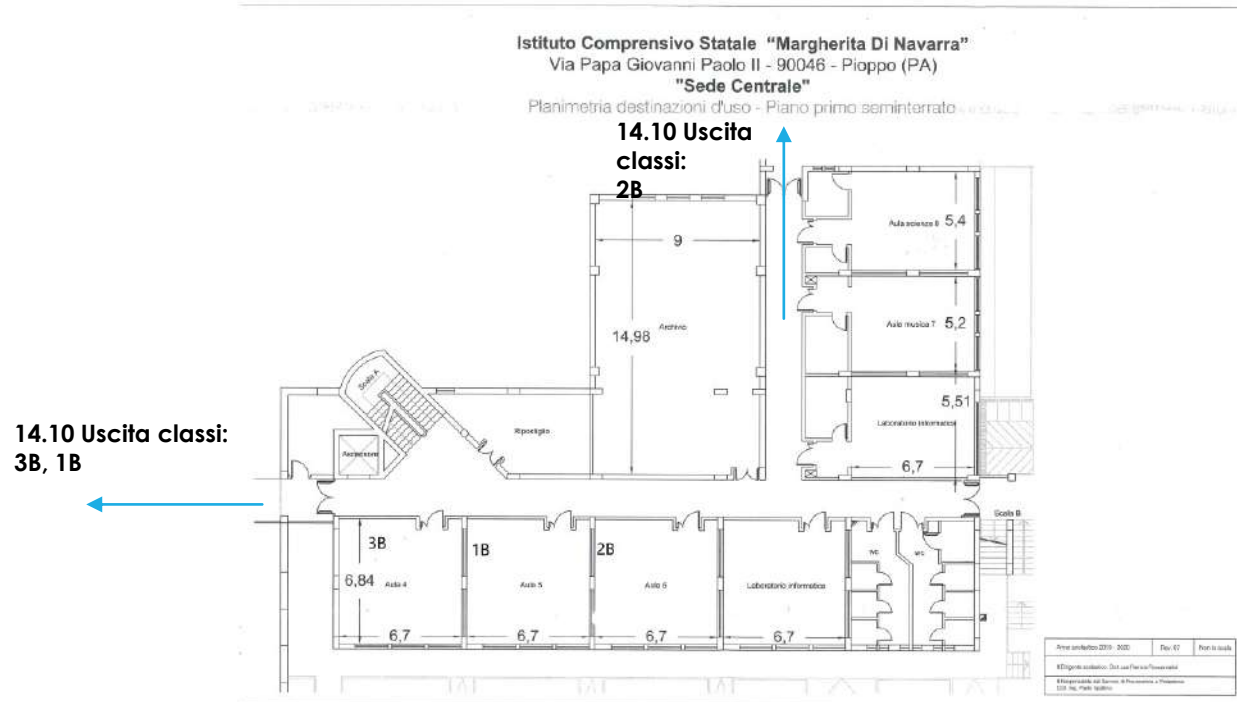

UBICAZIONE CLASSI/AULE PIOPPO SEDE CENTRALE PIANO -2 ENTRATA SCUOLA PRIMARIA

8.00 Entrata classi:
1 A, 1 C, 5B

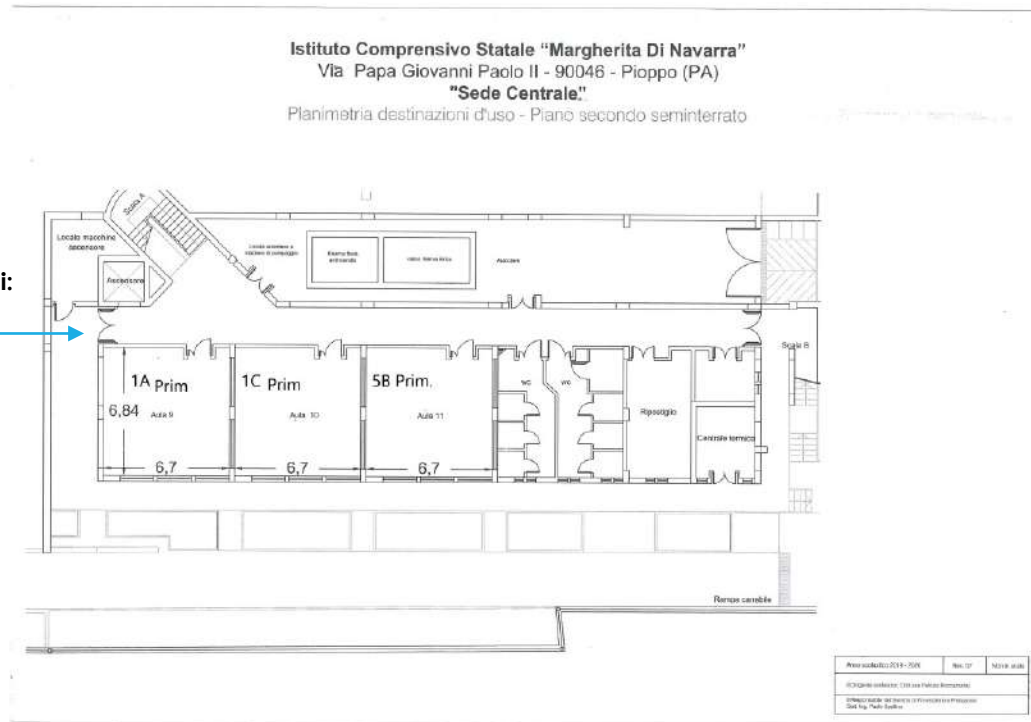

UBICAZIONE CLASSI/AULE PIOPPO SEDE CENTRALE PIANO -2 USCITA SCUOLA PRIMARIA

Istituto Comprensivo Statale "Margherita Di Navarra"
Via Papa Giovanni Paolo II - 90046 - Pioppo (PA)
"Sede Centrale"
Planimetria destinazioni d'uso - Piano secondo seminterrato

13.00/14.00 Uscita classi:
1 A, 1 C

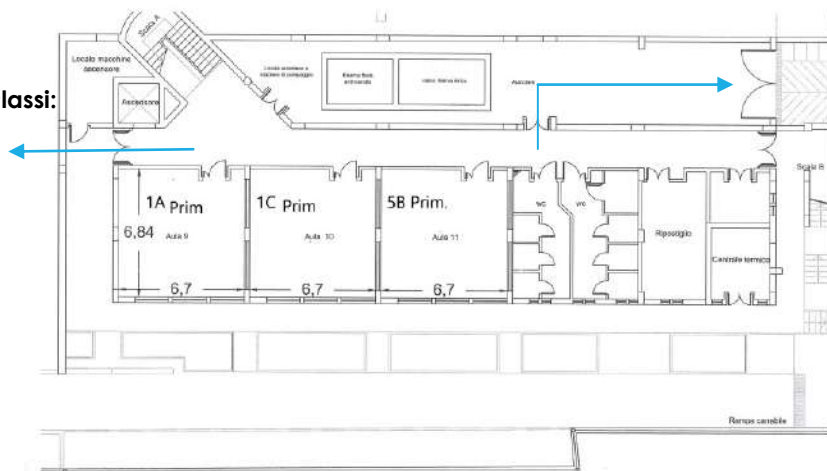

13.00/14.00
Uscita classi:
5 B

Progetto: 2014-2015	Sc. 10'	Mod. 1014
CANTIERE: 10/10/14		
CANTIERE: 10/10/14		
CANTIERE: 10/10/14		

UBICAZIONE CLASSI/AULE PLESSO D'ACQUISTO – PRIMARIA PIANO TERRA - ENTRATA

Istituto Comprensivo Statale "Margherita di Navarra"
Via Provinciale n. 390 - 90046 - Pioppo (PA)
"Benedetto D'Acquisto"

Planimetria destinazioni d'uso - Piano terra

8.00 Ingresso classi
1B, 2B, 3B, 2C, 3C

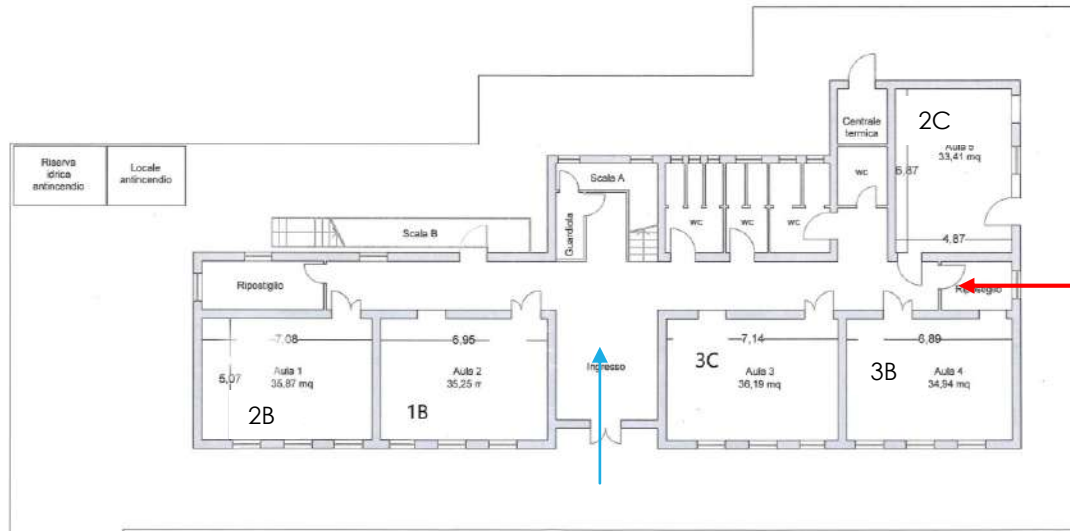

**AULA
COVID**

UBICAZIONE CLASSI/AULE PLESSO D'ACQUISTO – PRIMARIA PIANO TERRA - USCITA

Istituto Comprensivo Statale "Margherita di Navarra"
Via Provinciale n. 390 - 90046 - Piozzo (PA)
"Benedetto D'Acquisto"

Planimetria destinazioni d'uso - Piano terra

13.00/14.00
Uscita classi
1B, 2B, 3B, 2C, 3C

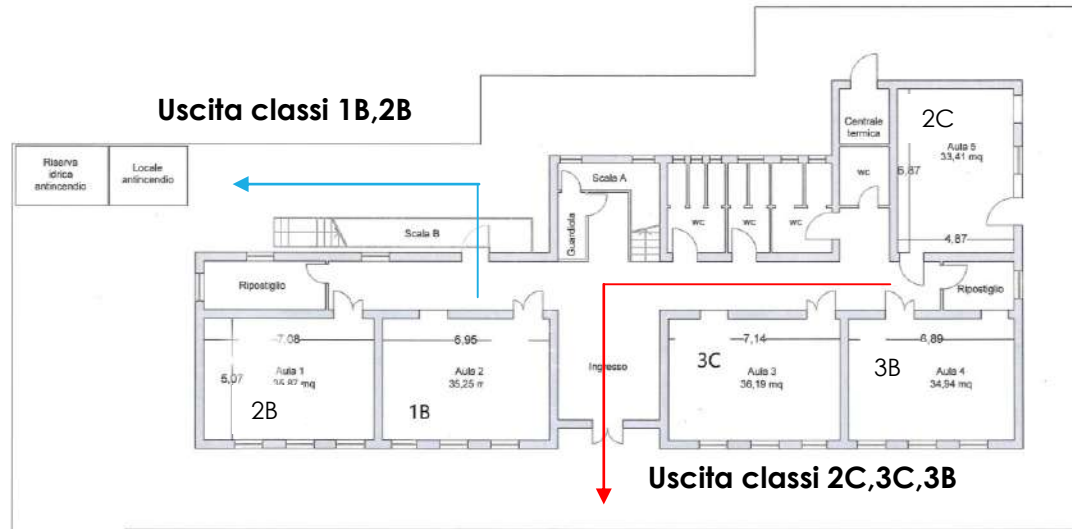

UBICAZIONE CLASSI/AULE PLESSO D'ACQUISTO – PRIMARIA PIANO 1 - ENTRATA

8.05 Ingresso classi
al P1 Classi:
2 A, 3 A, 4 A, 4 B, 5 A

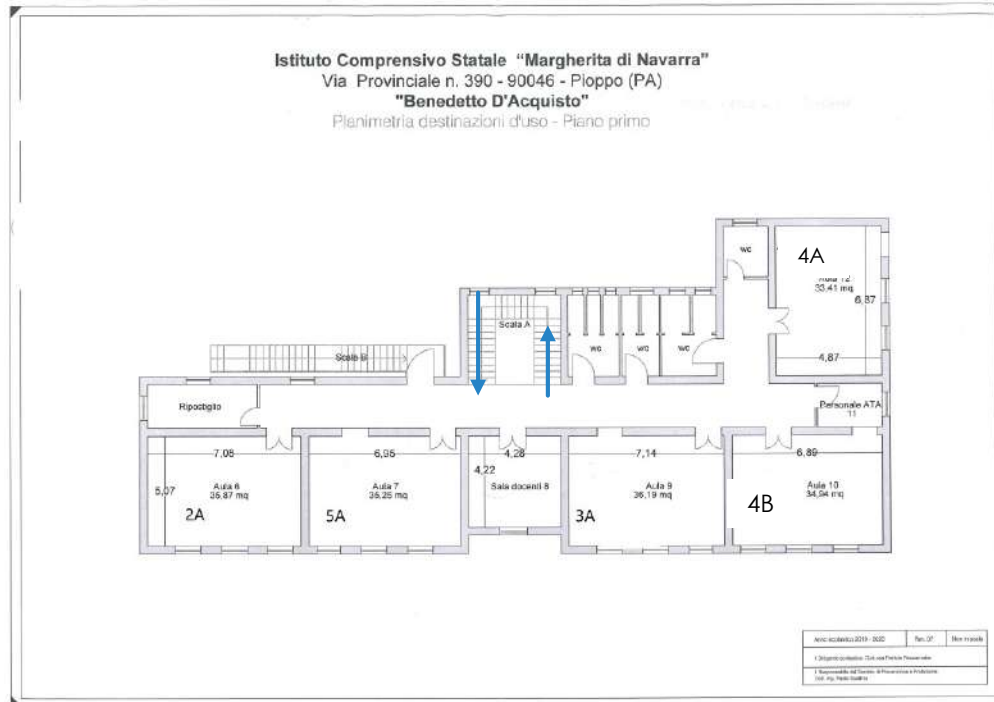

UBICAZIONE CLASSI/AULE PLESSO D'ACQUISTO – PRIMARIA PIANO 1 - USCITA

Istituto Comprensivo Statale "Margherita di Navarra"
Via Provinciale n. 390 - 90046 - Pioppo (PA)
"Benedetto D'Acquisto"
Planimetria destinazioni d'uso - Piano terra

13.00/14.00 USCITA
classi al P1

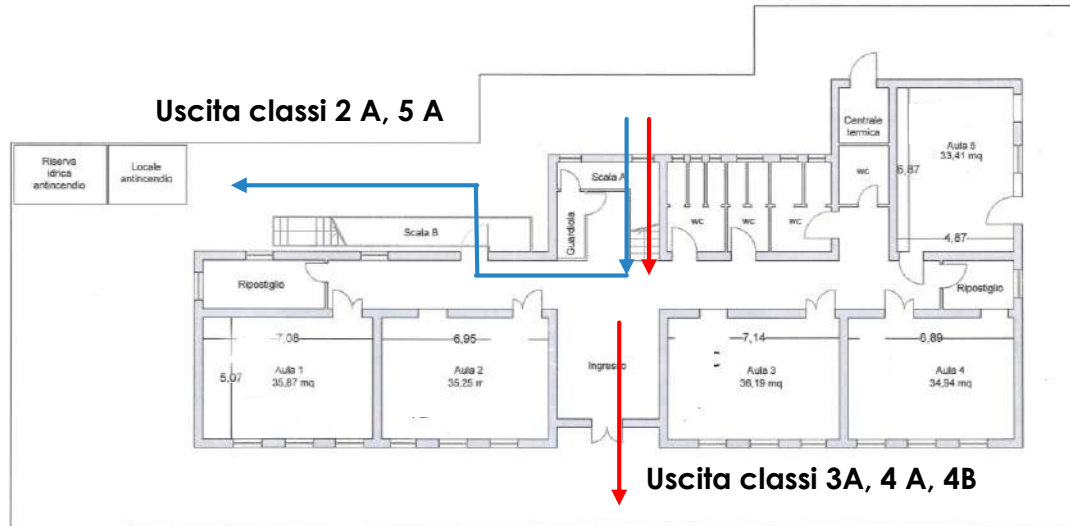

UBICAZIONE CLASSI/AULE INFANZIA – PALAZZO CIOLINO ENTRATA- USCITA

ENTRATA/USCITA
SEZ. B, C, X

AULA
COVID

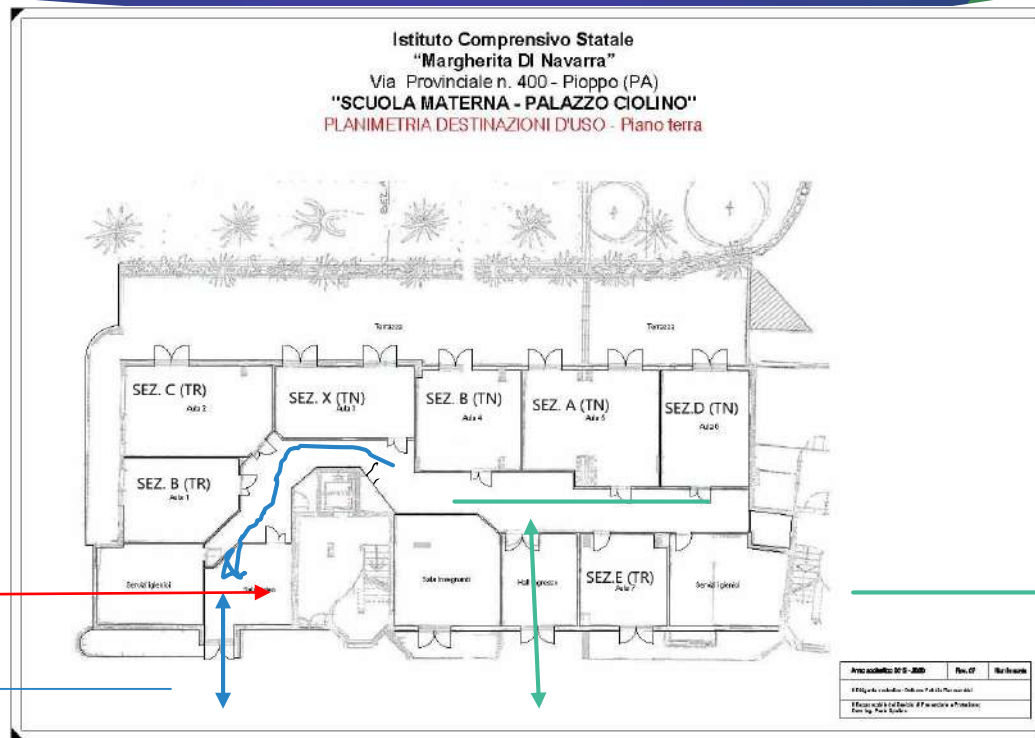

ENTRATA/USCITA
SEZ. B, A, D, E

UBICAZIONE CLASSI/AULE PLESSO INFANZIA VILLACIAMBRA

TUTTE LE CLASSI
ACCEDONO
ALL'EDIFICIO DALLE
PORTE-FINESTRE

TUTTE LE CLASSI
LASCIANO
L'EDIFICIO DALLE
PORTE-FINESTRE

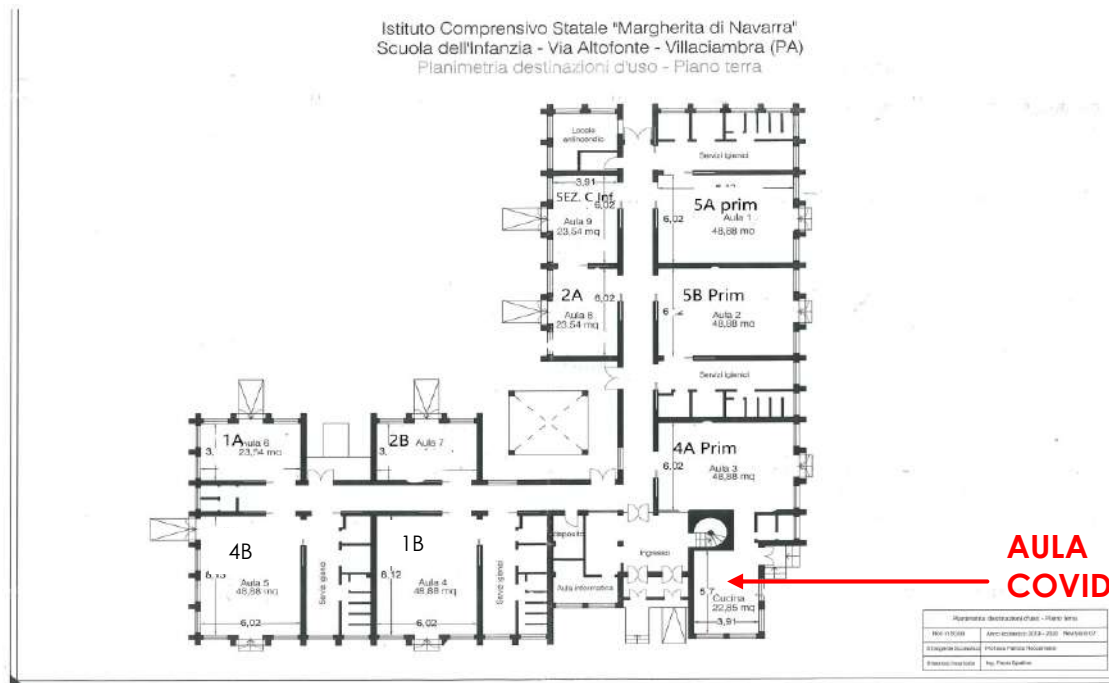

UBICAZIONE CLASSI/AULE PLESSO ALBANO

**Le classi della scuola
primaria entreranno
alle ore 8.00;
Le classi della scuola
secondaria alle ore
8.10**

**Le classi della scuola
primaria usciranno alle
ore 13.00/14.00;
Le classi della scuola
secondaria alle ore
14.10**

**INGRESSO/USCITA
CLASSI:
1D SEC., 3 A, 3B**

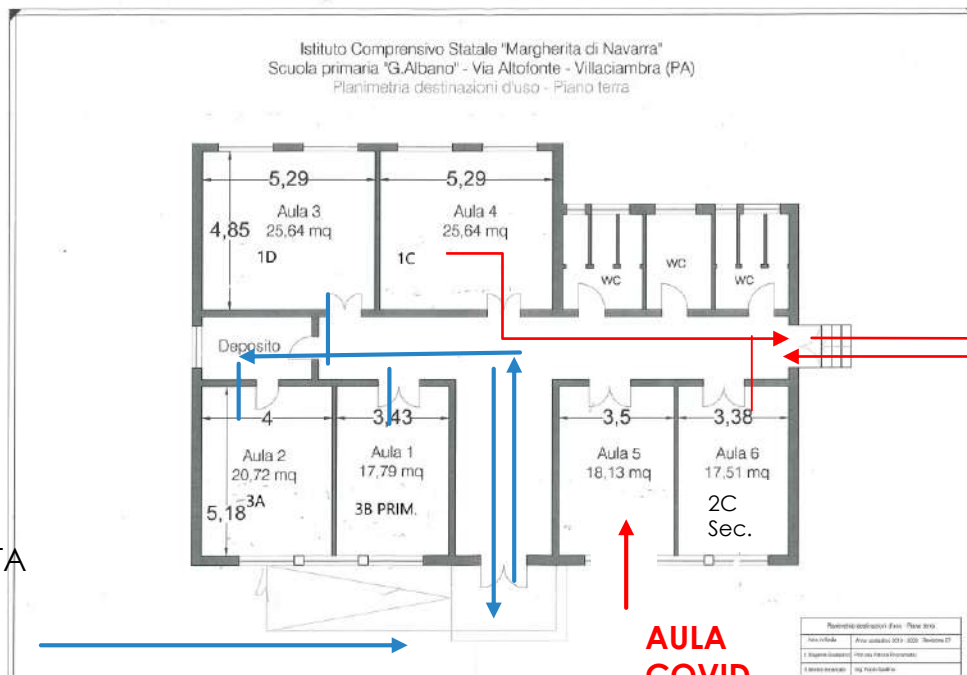

**INGRESSO/USCITA
CLASSI:
1C, 2C SEC.**

UBICAZIONE CLASSI/AULE PLESSO SECONDARIA

TUTTE LE CLASSI
UTILizzeranno LE PORTE-
FINESTRE PER L'INGRESSO E
L'USCITA DALL'EDIFICIO

La scuola secondaria
entra alle ore 8.10;
esce alle ore 14.10

**AULA
COVID**

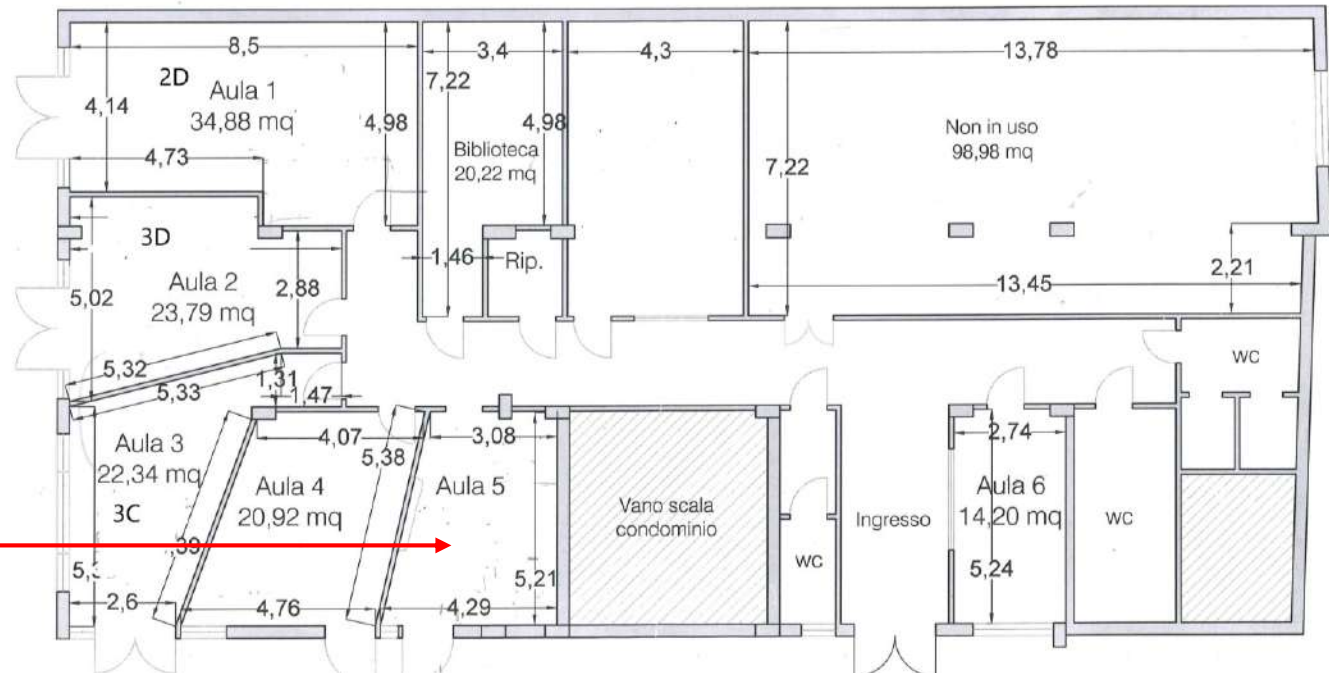

UBICAZIONE CLASSI/AULE SAN MARTINO - INFANZIA

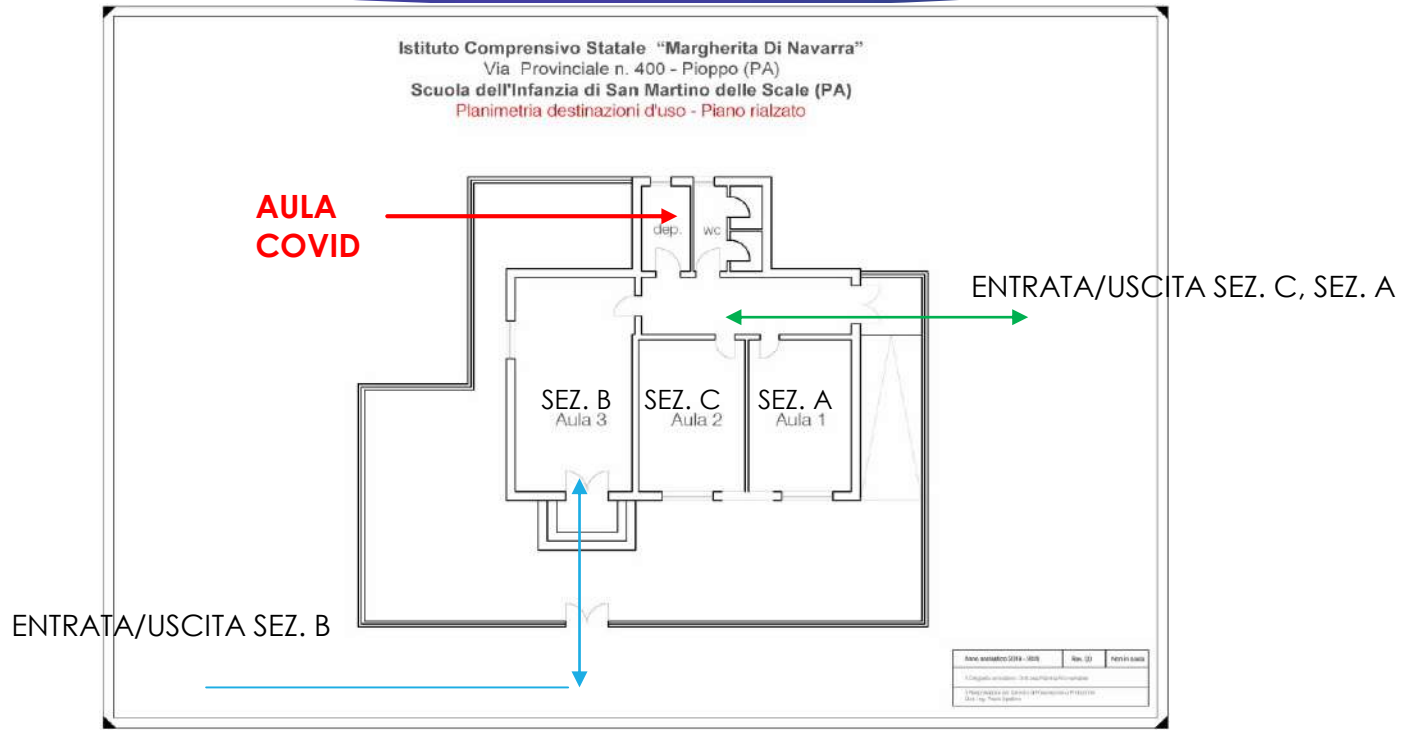

UBICAZIONE CLASSI/AULE SAN MARTINO – PRIMARIA - SECONDARIA

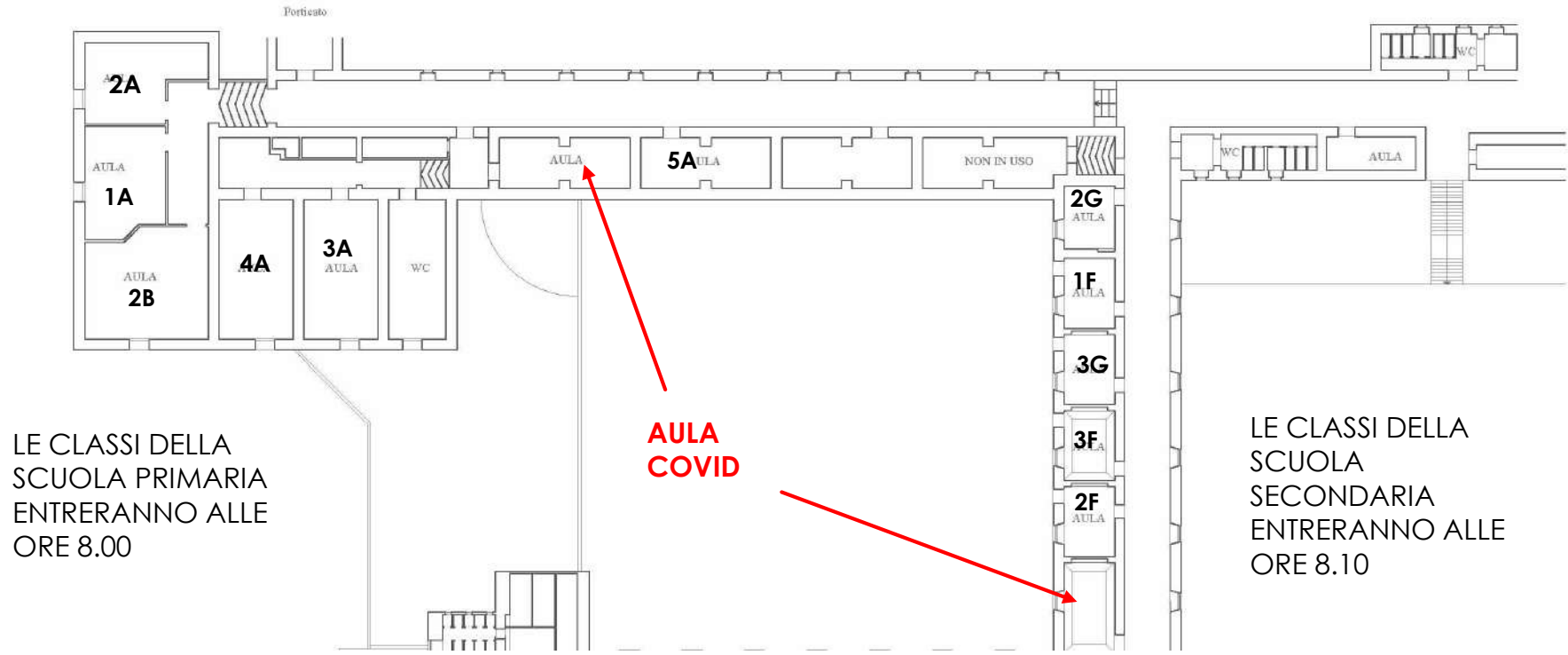

PALESTRA

Sede Centrale

Gli alunni dovranno indossare la **tuta**.

Prima di entrare in palestra cambieranno solo le **scarpe**.

Durante l'attività è stato previsto:

- **distanziamento interpersonale tra gli allievi ed il docente** di almeno **2 metri**
- distanziamento di almeno 2 metri anche tra gli allievi, privilegiando le attività fisiche sportive individuali che lo permettono.

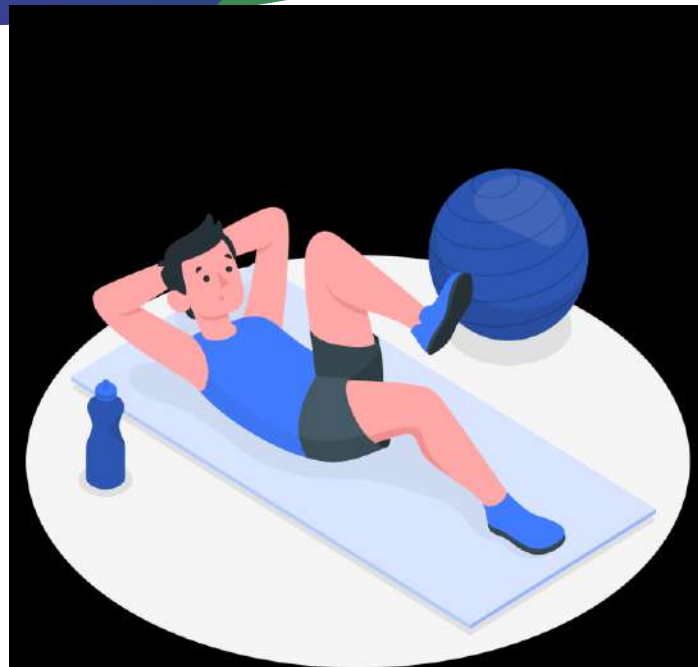

MUSICA

Le **attività musicali** saranno organizzate in modo da evitare rischi di emissione di droplet.

Non si potrà cantare in aula e neanche suonare il flauto dolce.

Le lezioni di **musica d'insieme** dell'indirizzo musicale della scuola secondaria per il momento saranno sostituite da attività individuali o di piccolo gruppo.

Le **lezioni individuali** di strumento dell'indirizzo musicale si svolgeranno normalmente

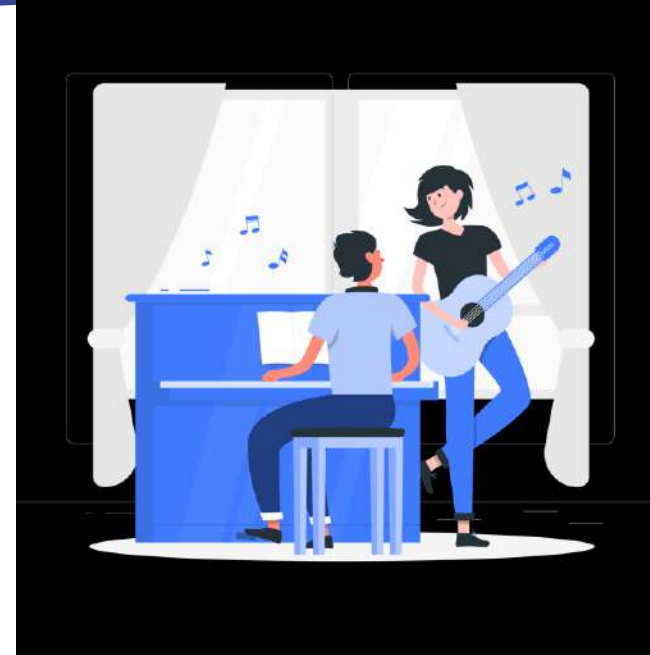

ORARI

L'Istituto opera su 5 giorni, da lunedì a venerdì.

La scuola **dell'infanzia** a **tempo normale** mantiene l'orario di **40 ore** settimanali. Il servizio **mensa** può essere avviato a partire dal 19/10.

La scuola primaria ottimizza l'orario, concentrandosi sulla didattica, offrendo **27 ore settimanali** articolate in 3 giorni da 5 ore e due giorni da 6 ore

La scuola **secondaria** mantiene le **30 ore settimanali**, suddivise in 5 giorni (lun. – ven.).



INTERVALLI

Sono previsti **due intervalli** da 10 minuti ciascuno; l'accesso ai servizi sarà contingentato:

1° intervallo: dalle **9.55** alle **10.05** – accesso ai servizi igienici.

2° intervallo: dalle **10.55** alle **11.05** – accesso ai servizi igienici.

Gli alunni svolgeranno l'intervallo all'interno della propria classe, gli spostamenti saranno vietati.



TABELLA AVVIO

LUNEDI' 28 SETTEMBRE

	INFANZIA	PRIMARIA	SECONDARIA
PIOPO	TUTTE LE SEZIONI Dalle 8.00 alle 11.00	1 A, 1C (PLESSO CENTRALE) 1 B (PLESSO D'ACQUISTO) Dalle 8.00 alle 11.00	TUTTE LE CLASSI PRIME Dalle 8.10 alle 11.10
SAN MARTINO	TUTTE LE SEZIONI Dalle 8.00 alle 11.00	CLASSE 1 A Dalle 8.00 alle 11.00	CLASSE 1F Dalle 8.10 alle 11.10
VILLACIAMBRA	SEZ. MALPASSO Dalle 8.00 alle 11.00	CLASSI 1 A, 1 B Dalle 8.00 alle 11.00	TUTTE LE CLASSI PRIME Dalle 8.10 alle 11.10

N.B. PER L'UBICAZIONE **CLASSI/AULE/PLESSI** SI INVITANO I GENITORI A PRENDERE ATTENTA VISIONE DELLE **PLANIMETRIE** QUI INSERITE E DELLA [TABELLA RIEPILOGATIVA](#)

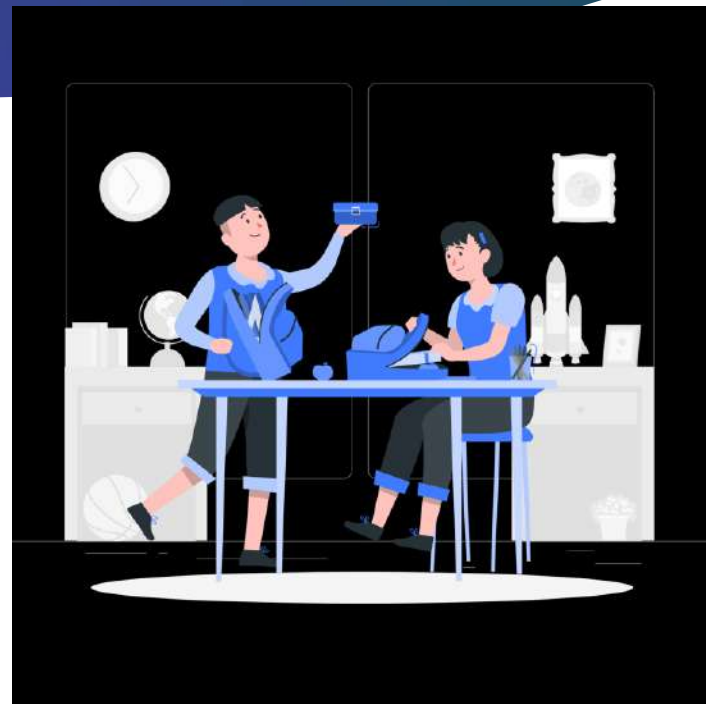
TABELLA AVVIO

MARTEDI' 29 SETTEMBRE

	INFANZIA	PRIMARIA	SECONDARIA
PIOPPO	TUTTE LE SEZIONI Dalle 8.00 alle 11.00	LE CLASSI 1,2,3 Dalle 8.00 alle 11.00	TUTTE LE CLASSI Dalle 8.10 alle 11.10
SAN MARTINO	TUTTE LE SEZIONI Dalle 8.00 alle 11.00	LE CLASSI 1,2,3 Dalle 8.00 alle 11.00	TUTTE LE CLASSI Dalle 8.10 alle 11.10
VILLACIAMBRA	TUTTE LE SEZIONI Dalle 8.00 alle 11.00	LE CLASSI 1,2,3 Dalle 8.00 alle 11.00	TUTTE LE CLASSI Dalle 8.10 alle 11.10

TABELLA AVVIO

DA MERCOLEDI' 30 SETTEMBRE A VENERDI' 2 OTTOBRE

	INFANZIA	PRIMARIA	SECONDARIA
PIOPPO	TUTTE LE SEZIONI Dalle 8.00 alle 11.00	TUTTE LE CLASSI Dalle 8.00 alle 11.00	TUTTE LE CLASSI Dalle 8.10 alle 11.10
SAN MARTINO	TUTTE LE SEZIONI Dalle 8.00 alle 11.00	TUTTE LE CLASSI Dalle 8.00 alle 11.00	TUTTE LE CLASSI Dalle 8.10 alle 11.10
VILLACIAMBRA	TUTTE LE SEZIONI Dalle 8.00 alle 11.00	TUTTE LE CLASSI Dalle 8.00 alle 11.00	TUTTE LE CLASSI Dalle 8.10 alle 11.10

TABELLA AVVIO

DA LUNEDI' 5 OTTOBRE

	INFANZIA	PRIMARIA	SECONDARIA
PIOPPPO	TUTTE LE SEZIONI dalle 8.00 alle 13.00	TUTTE LE CLASSI Dalle 8.00 alle 13.00 / 14.00	TUTTE LE CLASSI Dalle 8.10 alle 14.10
SAN MARTINO	TUTTE LE SEZIONI dalle 8.00 alle 13.00	TUTTE LE CLASSI Dalle 8.00 alle 13.00 / 14.00	TUTTE LE CLASSI Dalle 8.10 alle 14.10
VILLACIAMBRA	TUTTE LE SEZIONI dalle 8.00 alle 13.00	TUTTE LE CLASSI Dalle 8.00 alle 13.00 / 14.00	TUTTE LE CLASSI Dalle 8.10 alle 14.10

LE SEZIONI INFANZIA TN POTRANNO AVVIARE IL SERVIZIO MENSA DAL 19/10

USCITA

L'**uscita** degli alunni dovrà essere considerata come un'esercitazione di evacuazione:

- gli alunni **si alzeranno da posto al suono della campanella** con la mascherina su naso e bocca;
- gli alunni disabili saranno accompagnati dall'insegnante di sostegno/Assistente fino all'uscita
- il **docente controllerà che il corridoio non sia occupato da altre classi** e vigilerà nel mantenere la distanza tra un gruppo in uscita e l'altro;
- gli **alunni manterranno la distanza minima tra di loro** durante il transito nei corridoi.
- **Tutte le uscite ai piani saranno disponibili**, le classi ubicate in aule dotate di porta-finestra utilizzeranno queste per l'uscita dall'edificio.



Organizzazione Didattica

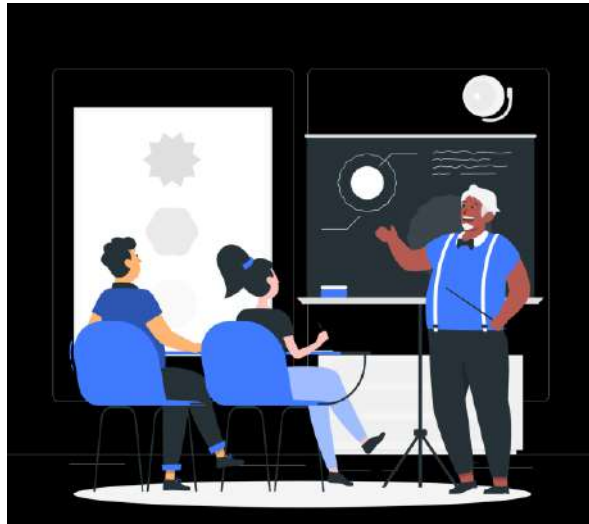

DIDATTICA IN PRESENZA

La Didattica **in presenza** seguirà le indicazioni previste dalla normativa vigente in materia di emergenza da COVID-19.

La **Didattica Digitale Integrata** è prevista soltanto in caso di emergenza e sospensione dell'attività didattica in presenza.

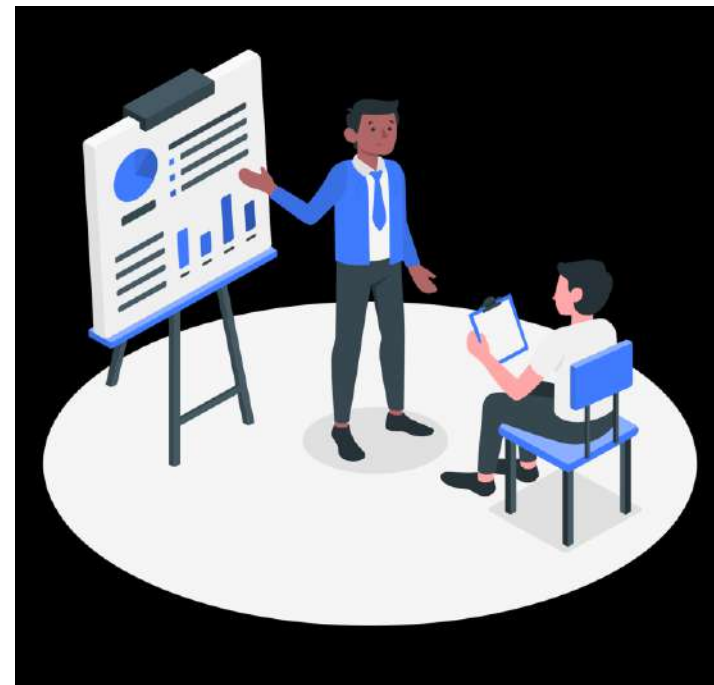

DIDATTICA DIGITALE INTEGRATA

Nel caso in cui fosse necessaria una parziale o totale sospensione dell'attività didattica in presenza, **la scuola ha già tutti gli strumenti necessari per attivare la Didattica Digitale Integrata.**

L'Istituto adotta dallo scorso a.s. la ***piattaforma M365*** per l'organizzazione dei materiali didattici e per l'erogazione delle videolezioni e per tutte le altre attività a distanza.

Si attendono indicazioni ministeriali sull'utilizzo di tali strumenti per **alunni cosiddetti "fragili"**.

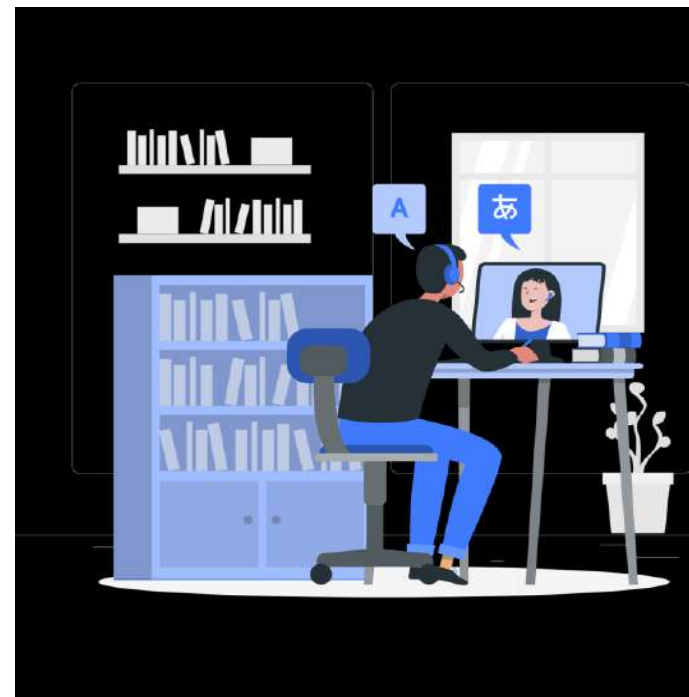

DIDATTICA DIGITALE INTEGRATA - ORARIO

Qualora fosse di nuovo sospesa l'attività didattica in presenza, **le videolezioni**, ovvero i collegamenti audio-video tramite M365 – Teams con il docente, saranno organizzate in unità di **45 minuti** ciascuna, al fine di ottimizzare l'offerta didattica con i ritmi di apprendimento, prevedendo quindi sufficienti momenti di pausa.

La Didattica Digitale Integrata prevede attività sincrone e asincrone. Si rimanda al Piano di DD1

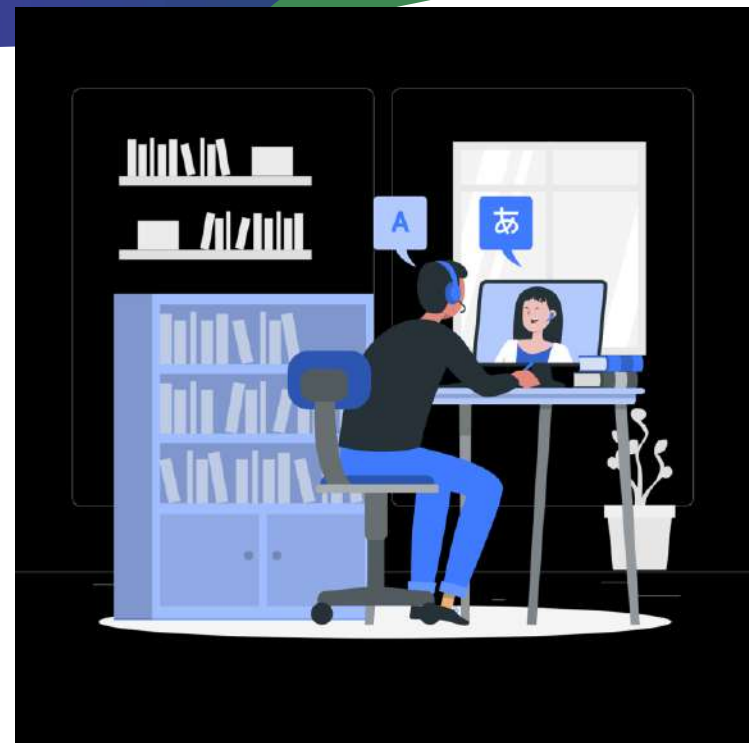

COLLOQUI GENITORI

Per tutto l'anno scolastico, considerando la mancanza di spazi, utilizzati per le attività didattiche in relazione alle indicazioni per il distanziamento sociale, **i colloqui scuola-famiglia previsti in orario antimeridiano e pomeridiano saranno svolti in modalità telematica** dopo aver concordato con l'insegnante - tramite comunicazione scritta sul diario dell'alunno - data e ora. Sarà possibile utilizzare l'app **Teams**, disponibile subito su computer, senza installare software aggiuntivo, oppure su smartphone e tablet aggiungendo l'app gratuita per iOS o Android.

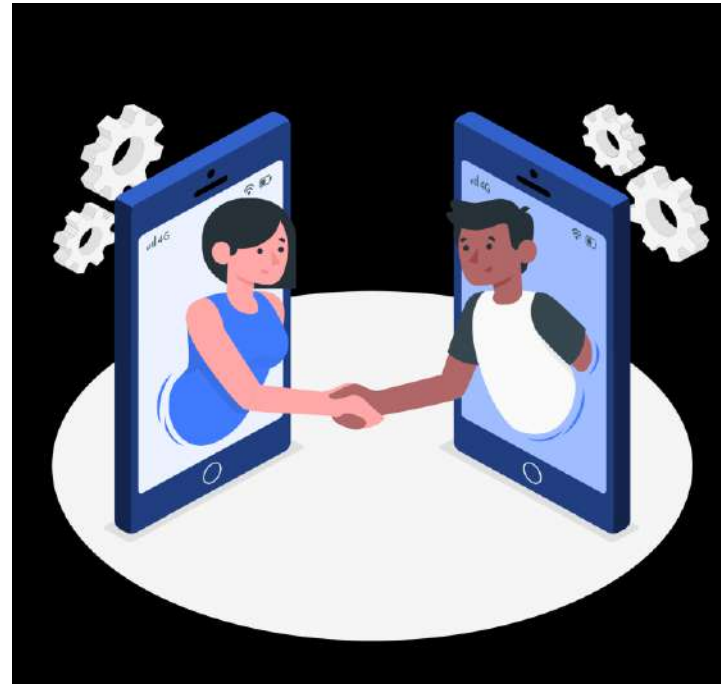

Regole



PATTO DI CORRESPONSABILITÀ EDUCATIVA INTEGRAZIONE COVID-19

IL Patto di corresponsabilità educativa è stato rivisto, integrato ed esteso agli alunni e alle loro famiglie in ogni ordine di scuola. Al fine di garantire un **corretto utilizzo**, che metta al riparo da sanzioni di vario genere, da quelle di ambito scolastico ad altre più rilevanti di tipo penale, è quindi necessario condividere delle semplici regole di comportamento

Insieme ai docenti, anche le famiglie hanno il compito di accompagnare i propri figli in questa fase, in base al **principio di corresponsabilità educativa**. Riceverete il patto su registro online con richiesta di presa visione per sottoscrizione. Per gli alunni delle sezioni dell'Infanzia il patto sarà consegnato agli alunni ed andrà restituito il giorno successivo firmato dai genitori

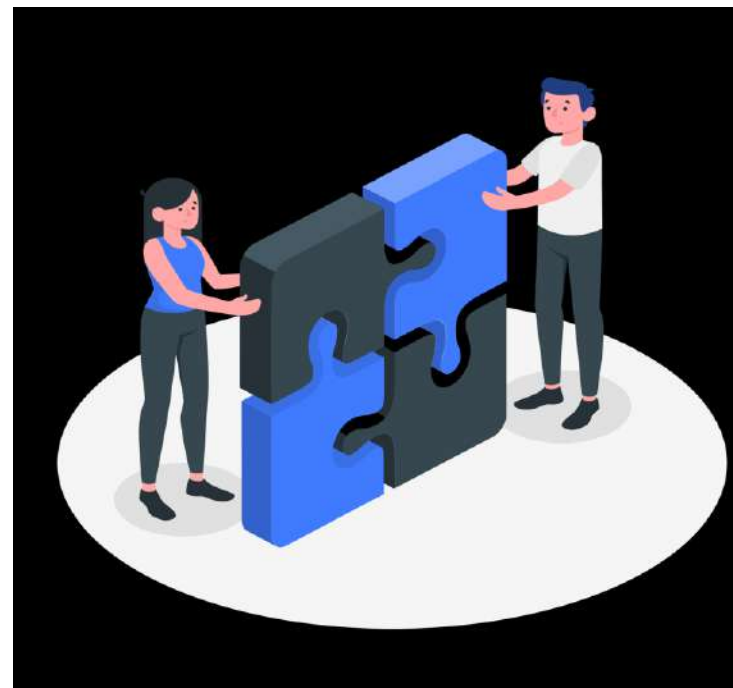

CONTROLLO DELLA TEMPERATURA CORPOREA E DEI SINTOMI RESPIRATORI PRIMA DI RECARSI A SCUOLA

La condizione fondamentale per la presenza a scuola degli alunni e di tutto il personale è, tra le altre, **l'assenza di sintomatologia respiratoria o di temperatura corporea superiore a 37.5°C.**

In presenza di temperatura oltre i 37.5°, o altri sintomi simil-influenzali, **rivolgersi al proprio medico di famiglia o al pediatra.**

Comunicare immediatamente al Referente COVID il caso in cui si risultasse contatto stretto di un caso confermato.



UTILIZZO DEI DISPOSITIVI DI PROTEZIONE INDIVIDUALE

Gli alunni **delle scuole primarie e della secondaria** dovranno venire a scuola muniti di una **mascherina personale** con la quale **coprire adeguatamente naso e bocca**.

Dovranno indossarla obbligatoriamente:

- in ingresso ed in uscita;
- in un eventuale spostamento all'interno dell'aula autorizzato dal docente;
- negli spostamenti all'interno dell'edificio scolastico;
- in altre situazioni in cui non è garantito il distanziamento.

È prevista la **distribuzione** gratuita di mascherine **chirurgiche per tutti gli alunni**, in base alla disponibilità delle consegne da parte del MI.

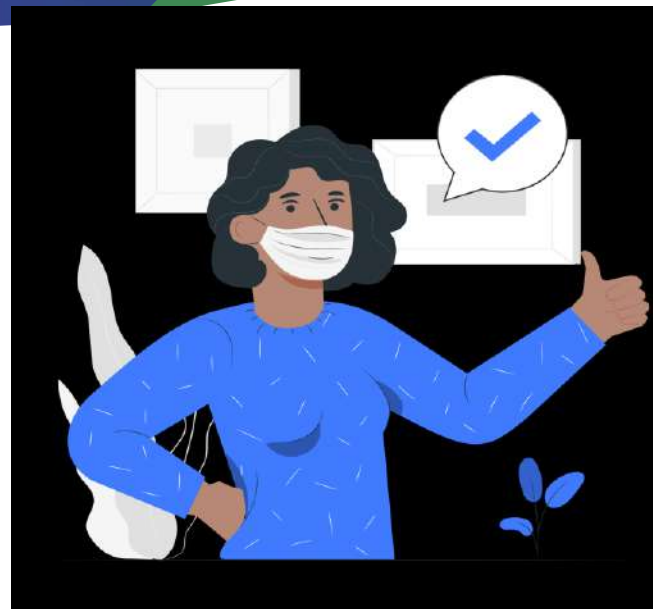

RISPETTO DEL DISTANZIAMENTO SOCIALE

Una volta entrati in classe gli alunni dovranno **rimanere al proprio posto** in modo da rispettare scrupolosamente la distanza prevista tra i banchi e segnalata sul pavimento dai bollini adesivi.

È **vietato spostare banchi e sedie**, che devono rimanere nella postazione prevista.

Quando, per qualsiasi motivo, anche legato alla didattica, non è possibile mantenere il distanziamento, si dovrà utilizzare la **mascherina**.

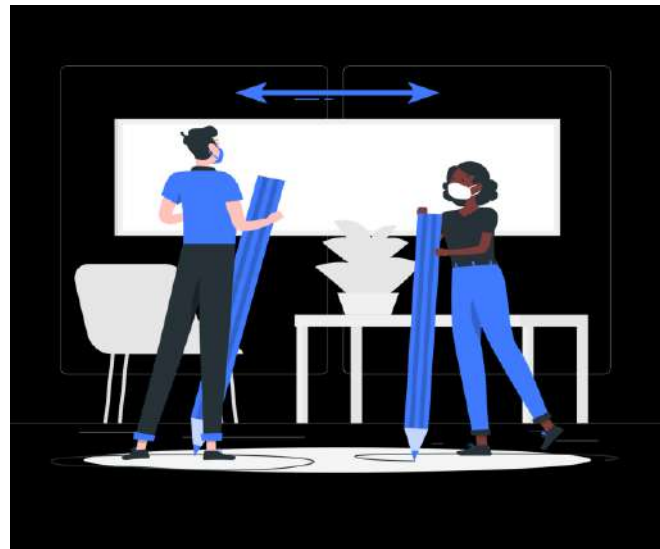

UTILIZZO DEI SERVIZI IGIENICI

Gli alunni potranno chiedere di **andare in bagno uno per volta** durante le ore di lezione, al fine di consentire l'igienizzazione continua dei servizi igienici ed evitare l'assembramento con alunni di altre classi che condividono gli stessi spazi in cui sono ubicati i servizi igienici.

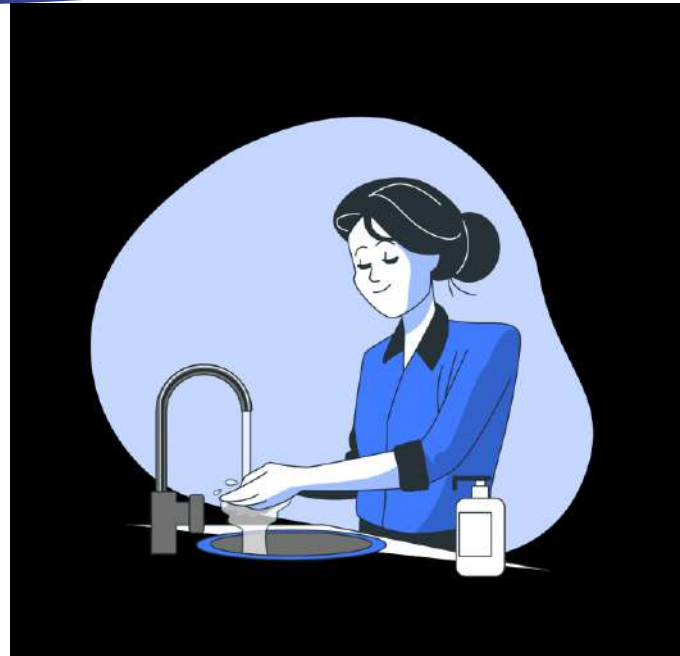

IGIENIZZAZIONE DELLE MANI

Il lavaggio e la disinfezione delle mani sono decisivi per prevenire l'infezione, poiché **lavarsi le mani elimina il virus**.

Le mani vanno lavate **con acqua e sapone** per almeno 20 secondi.

Se non sono disponibili acqua e sapone, è possibile utilizzare anche un **disinfettante per mani** a base di alcol al 70% presente in tutte le aule e gli spazi comuni.

Nei servizi igienici sono presenti **cartelli** illustrativi sul corretto lavaggio delle mani.



CURA DELL'AMBIENTE DI APPRENDIMENTO

Oltre a raccomandare la massima cura nell'utilizzare arredi e strumenti di proprietà dell'Istituto, chiediamo agli alunni di **mantenere pulite le proprie postazioni**, usando i contenitori per la differenziazione dei rifiuti presenti nelle classi. Raccomandiamo di **portare esclusivamente i libri necessari alle lezioni della mattina** e di **non lasciare nulla sotto ai banchi**, soprattutto mascherine e fazzoletti usati, questi ultimi andranno smaltiti attraverso sacchetti di plastica personali, da riporre nello zaino al termine delle lezioni.

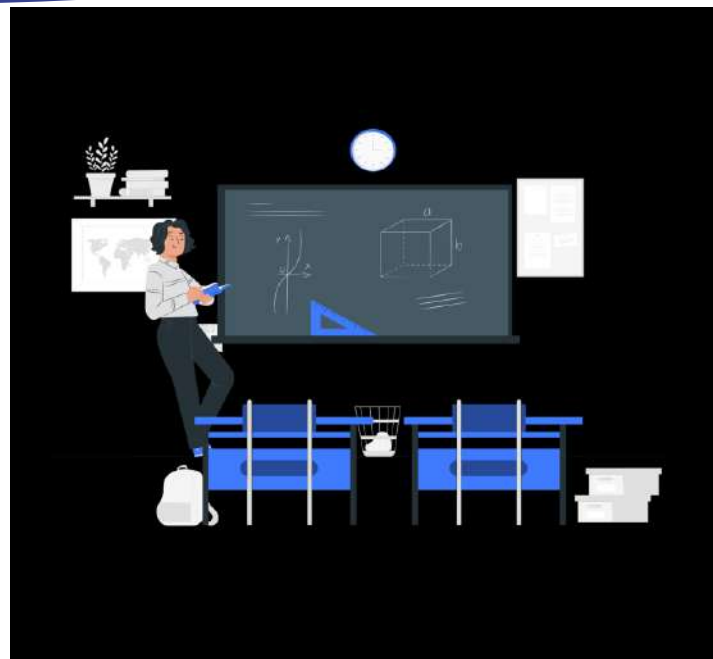

MENSA

Per gli alunni che usufruiscono del servizio mensa: essi consumeranno i pasti in **aula**, al loro posto.



Indicazioni operative per la gestione dei casi di possibile infezione da COVID-19

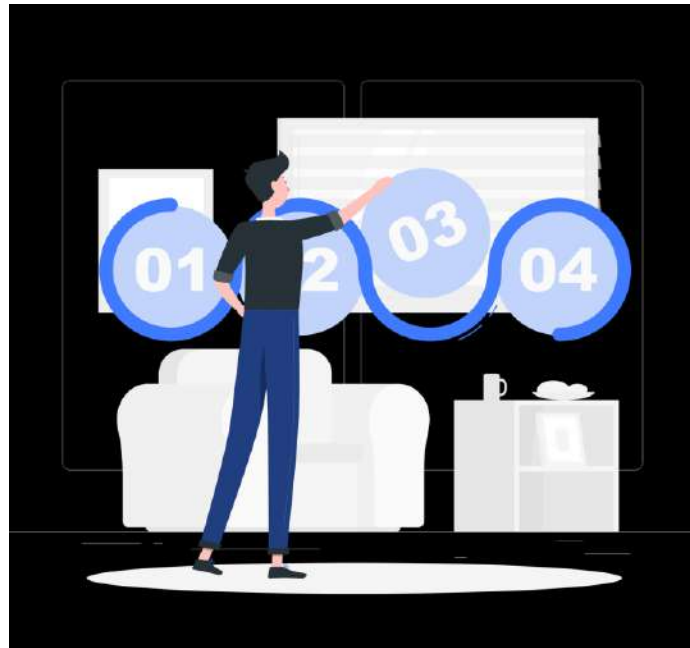



Prontuari

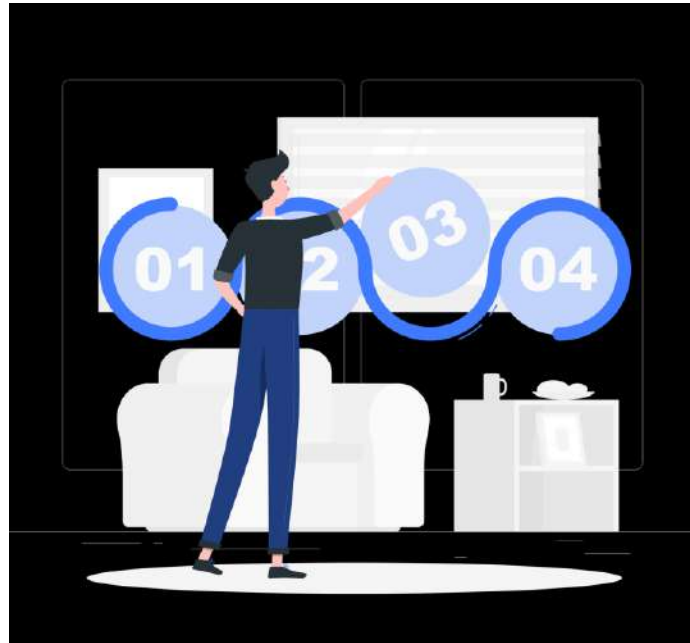

[Informativa anti-COVID per docenti](#)

[Informativa anti-COVID per Famiglie e Studenti](#)

[Informativa anti-COVID per personale ATA](#)



Credit: Si ringrazia l'ISA13 per il progetto grafico

PLESSO INFANZIA VILLACIAMBRA		
SEZIONI INFANZIA	AVVIO A.S.	ORARIO
SEZ. C	28.09	8.00 - 11.00
CLASSI SCUOLA PRIMARIA		
AVVIO A.S.	ORARIO	
1A	28.09	8.00 - 11.00
1B	28.09	8.00 - 11.00
2A	29.09	8.00 - 11.00
2B	29.09	8.00 - 11.00
4A	30.09	8.00 - 11.00
4B	30.09	8.00 - 11.00
5A	30.09	8.00 - 11.00
5B	30.09	8.00 - 11.00

PLESSO G. ALBANO VILLACIAMBRA		
CLASSI S. PRIMARIA	AVVIO A.S.	ORARIO
3A	29.09	8.00 - 11.00
3B	29.09	8.00 - 11.00
CLASSI S. SECONDARIA		
AVVIO A.S.	ORARIO	
1C	28.09	8.10 - 11.10
1D	28.09	8.10 - 11.10
2C	29.09	8.10 - 11.10

PLESSO SCUOLA SECONDARIA VILLACIAMBRA		
CLASSI S. SECONDARIA	AVVIO A.S.	ORARIO
2D	29.09	8.10 - 11.10
3D	29.09	8.10 - 11.10
3C	29.09	8.10 - 11.10

MALPASSO - INFANZIA		
SEZIONI INFANZIA	AVVIO A.S.	ORARIO
SEZ. A	28.09	8.00 - 11.00
SEZ. B	28.09	8.00 - 11.00
SEZ. D	28.09	8.00 - 11.00
SEZ. F	28.09	8.00 - 11.00

PIOPPO PLESSO CENTRALE		
CLASSI SCUOLA PRIMARIA	AVVIO A.S.	ORARIO
1A	28.09	8.00 - 11.00
1C	28.09	8.00 - 11.00
5B	30.09	8.00 - 11.00
CLASSI S. SECONDARIA		
AVVIO A.S.	ORARIO	
1A	28.09	8.10 - 11.10
1B	28.09	8.10 - 11.10
1E	28.09	8.10 - 11.10
2A	29.09	8.10 - 11.10
2B	29.09	8.10 - 11.10
3A	29.09	8.10 - 11.10
3B	29.09	8.10 - 11.10

PIOPPO PLESSO D'ACQUISTO		
CLASSI SCUOLA PRIMARIA	AVVIO A.S.	ORARIO
1B	28.09	8.00 - 11.00
2A	29.09	8.00 - 11.00
2B	29.09	8.00 - 11.00
2C	29.09	8.00 - 11.00
3A	29.09	8.00 - 11.00
3B	29.09	8.00 - 11.00
3C	29.09	8.00 - 11.00
4A	30.09	8.00 - 11.00
4B	30.09	8.00 - 11.00
5A	30.09	8.00 - 11.00

INFANZIA GIACALONE		
SEZIONI INFANZIA	AVVIO A.S.	ORARIO
SEZ. A TR	28.09	8.00 - 11.00
SEZ. Y TR	28.09	8.00 - 11.00

INFANZIA PALAZZO CIOLINO		
SEZIONI INFANZIA	AVVIO A.S.	ORARIO
SEZ. A TN	28.09	8.00 - 11.00
SEZ. B TN	28.09	8.00 - 11.00
SEZ. C TN	28.09	8.00 - 11.00
SEZ. D TN	28.09	8.00 - 11.00
SEZ. E TR	28.09	8.00 - 11.00
SEZ. B TR	28.09	8.00 - 11.00
SEZ. X TN	28.09	8.00 - 11.00

SAN MARTINO INFANZIA		
SEZIONI INFANZIA	AVVIO A.S.	ORARIO
SEZ. A	28.09	8.00 - 11.00
SEZ. B	28.09	8.00 - 11.00
SEZ. C	28.09	8.00 - 11.00

SAN MARTINO PRIMARIA		
CLASSI SCUOLA PRIMARIA	AVVIO A.S.	ORARIO
1A	28.09	8.00 - 11.00
2A	29.09	8.00 - 11.00
2B	29.09	8.00 - 11.00
3A	29.09	8.00 - 11.00
4A	30.09	8.00 - 11.00
5A	30.09	8.00 - 11.00

SAN MARTINO SECONDARIA		
CLASSI S. SECONDARIA	AVVIO A.S.	ORARIO
1F	28.09	8.10 - 11.10
2F	29.09	8.10 - 11.10
3F	29.09	8.10 - 11.10
2G	29.09	8.10 - 11.10
3G	29.09	8.10 - 11.10